

신규화학물질 신고 대상 여부 확인(2019.01.01부터)

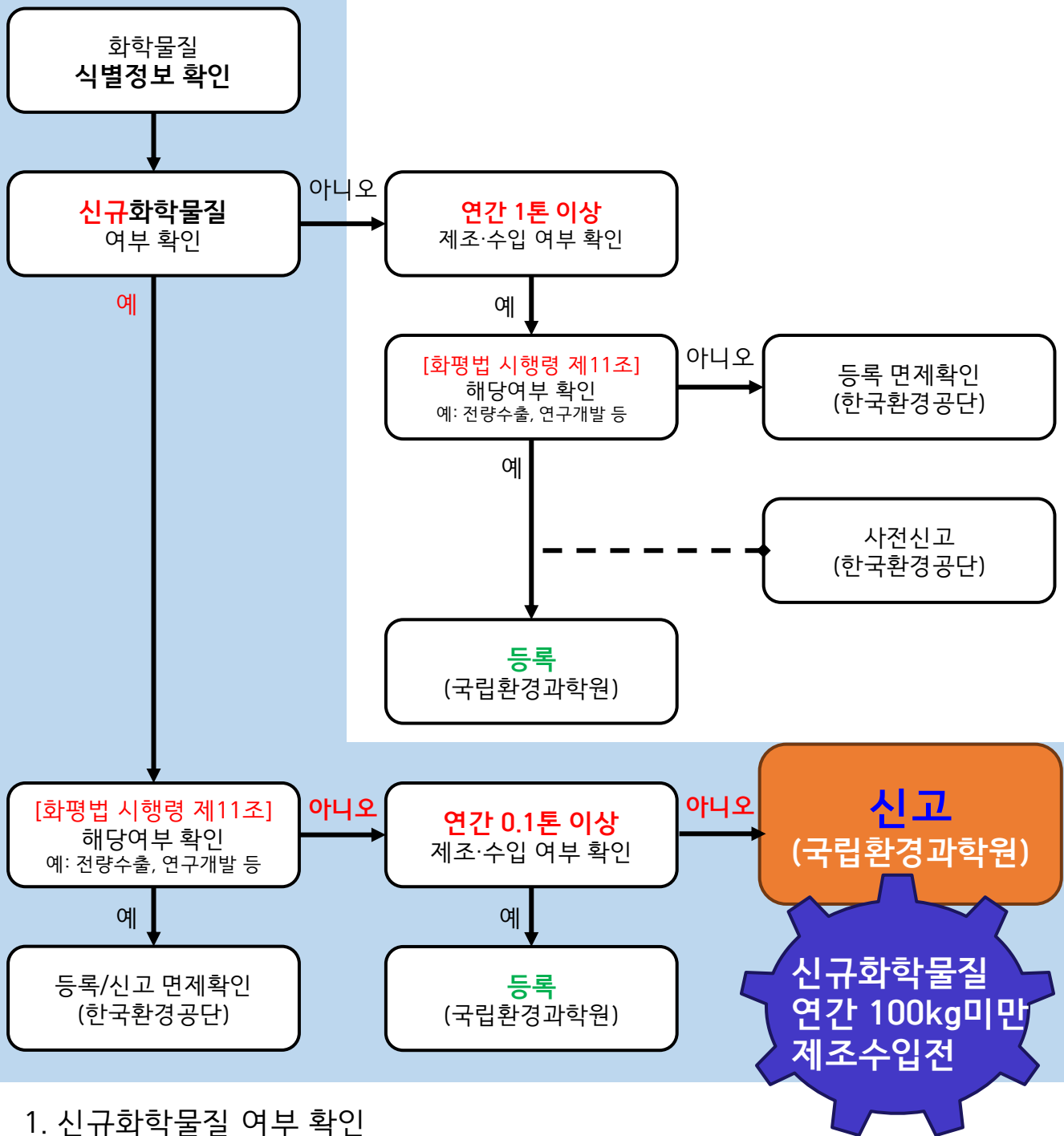

신고
(국립환경과학원)

신규화학물질
연간 100kg미만
제조수입전

1. 신규화학물질 여부 확인
 - 기존화학물질을 제외한 모든 화학물질
 - 화학물질정보시스템(NCIS, <http://ncis.nier.go.kr>)에서 검색
2. 등록 및 신고 의무자
 - 제조자 또는 수입자 (또는 국외 제조자가 선임한 자)
3. 등록 및 신고 시기
 - 제조 또는 수입 전

신규화학물질 신고서(시행규칙 별지 제5호의3서식)

(화학물질정보처리시스템(kreach.me.go.kr)에 회원가입후 작성하여 제출)

신규화학물질 제조 신고서
 수입 변경신고서

※ 위쪽의 작성방법을 참고하시기 바라며, 색상이 어두운 칸은 신고인이 적지 않고 에는 해당하는 곳에 표를 합니다. (참고)

접수번호	접수일시	처리기간
------	------	------

신고인 (법 제38조에 따라 선임된 자 또는 위탁한 자 포함)	상호(명칭)	사업자등록번호(법인등록번호)
	성명(대표자)	담당자 성명 및 연락처 (전자우편: _____)
	소재지(사업장)	(전화번호: _____ / 팩스번호: _____)

신고사항	①화학물질명 (총칭명)		
	고유번호 (CAS No. 등)	순도(%)	
	분자식·구조식		
	②상품명	③확인된 불순물·부산물	
④연간 제조 (수입)예정량(kg)			

물질 정보

⑤분류·표시	분류	분류·표시
	표시사항	

용도	⑥분류체계	물질 용도
	⑦범주 및 구체적 용도	

자료보호신청 여부	<input type="checkbox"/> 해당 <input type="checkbox"/> 해당없음
-----------	---

⑧변경신고 사항	변경 전	변경 후

수입자 (신고인이 법 제38조에 따라 선임된 자인 경우)	⑨상호(명칭)	⑩사업자등록번호 (법인등록번호)	⑪대표자	⑫담당자성명 및 연락처	⑬수입국
---------------------------------	---------	-------------------	------	--------------	------

⑭수탁자 (신고인이 위탁한 자인 경우)	상호(명칭)	사업자등록번호 (법인등록번호)	대표자	담당자 성명 및 연락처	사업장 소재지
-----------------------	--------	------------------	-----	--------------	---------

「화학물질의 등록 및 평가 등에 관한 법 제10조제4항 및 같은 법 시행규 제6조의3제1항
 령」 제12조제3항 제11조의2제2항
 따라 제조 신고 하려는 신규화학물질을 신고 수입 하려는 신규화학물질을 변경신고 합니다.

_____년 _____월 _____일
 신고인 (서명 또는 인) _____

신규화학물질 신고서 작성 방법

* 신고서는 신고물질(신규화학물질)에 대한 자료로 작성하여야함.

- ①란: 화학물질명 (STN, 외국의 목록 검색의 Chemical Name(CN)을 참고하여 영문으로 작성)
 - 순도: 등록물질이 화학적으로 얼마만큼 순수한가를 나타내는 정도
 - ②란: 상품명은 신고하는 화학물질이 함유된 대표적인 상품에 관한 정보
(수입자이면 수입시 상품, 제조자이면 제조시 상품에 관한 정보)
 - ③란: 불순물 및 부산물이 확인된 경우에만 제출
 - ④란: 신고 당시 해당 연도의 1월1일~12월31일까지의 **신고물질**의 연간 제조 또는 수입량을 예상
 - ⑤란: 화평법 시행규칙 별표 7에 따른 화학물질의 분류 및 표시사항
 - ⑥란: 화평법 시행령 별표 2에 따른 화학물질 용도분류체계(시스템에서 선택가능)
 - ⑦란: 신고하는 **신규화학물질**의 구체적용도
 - ⑨~⑬란: 신청인이 선임된 자인 경우만 기재함
 - ⑭란: 위탁자가 신청인이 아닌 경우 기재 사항 아님
- *변경신고를 하는 경우에는 신고인란 및 ⑧란만 작성

예) 상품명 Super Blue 라는 선박용 도료를 연간 100kg 수입시 5% 함유된 계면활성제가 신규물질인 경우
 - ②상품명: Super Blue, ⑥분류체계: 50. 계면활성제, 표면활성제, ⑦선박용 도료의 계면활성제
 - ④연간 수입예정량(kg): 5kg (**※ 상품의 수입량인 100kg을 명기해서는 안됨**)
 -순도가 5% 아님(상품내 함량이 아닌 신고물질의 순도 명기해야함)

신고(연간 100kg 미만 수입,제조 예정인 경우) 제출자료

필수 자료	<ul style="list-style-type: none"> •제조 또는 수입자의 명칭, 소재지 및 대표자 •화학물질의 명칭, 분자식, 구조식 등 화학물질 식별정보(첨부파일로 제출) •신고화학물질의 분류 및 표시, 화학물질의 용도, 연간 제조·수입량
보유 자료 제출	<ul style="list-style-type: none"> •화학물질의 물리적·화학적 특성 자료(시행규칙 [별표 1], [별표 4]) •화학물질의 유해성 자료(시행규칙 [별표 1], [별표 4]) •화학물질의 위해성에 관한 자료(시행규칙 [별표 2]) •화학물질의 안전사용을 위한 지침 관련 자료(시행규칙 [별표 3]) •화학물질의 용도와 관련한 노출정보(시행규칙 [별표 8])
그 외	<ul style="list-style-type: none"> •중소기업 확인자료 •전자수입인지(대기업:10만원/중기업:5만원/소기업:2만원)

신규화학물질 신고 첨부자료 작성방법

물질 식별 정보(반드시 첨부해야하는 자료임)

```
L8 ANSWER 1 OF 1 REGISTRY COPYRIGHT 2016 ACS on STN
RN 108-95-2 REGISTRY
ED Entered STN: 16 Nov 1984
CN Phenol (CA INDEX NAME)
OTHER NAMES:
CN 2-Allphenol
CN Benzenol
CN Carboic acid
CN ENT 1814
CN Hydroxybenzene
CN Monohydroxybenzene
CN Monophenol
CN NSC 36808
CN Oxybenzene
CN Phenic acid
CN Phenyl alcohol
CN Phenyl hydrate
CN Phenyl hydroxide
CN Phenylic acid
CN Phenylic alcohol
DR 8002-07-1, 14534-23-7, 50356-25-7
MF C6 H6 O
CI COM
SR CA
LC STN Files: ADISNEWS, BIOSIS, BIOTECHNO, CA, CABA, CAPLUS, CASREACT,
CBNB, CHEMCATS, CHEMLIST, CIN, DDFU, DRUGU, EMBASE, ENCOMPLIT,
ENCOMPLIT2, ENCOMPAT, ENCOMPAT2, IPA, MEDLINE, MSDS-OHS, NAPRALERT,
PATDPASPC, PIRA, PS, REAXYSFILE*, RTECS*, TOXCENTER, USPAT2,
USPATFULL,
VETU
(*File contains numerically searchable property data)
Other Sources: DSL**, EINECS**, TSCA**
(**Enter CHEMLIST File for up-to-date regulatory information)
```

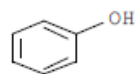

- 분자식, 구조식: 불분명한 경우 사유 제출
- 확인된 불순물 및 부산물: 확인된 경우에만 작성
- 업로드 파일: 화학물질명, 분자식, 구조식 등을 확인할 수 있는 자료
예) STN, SCIFinder 검색 자료, 국가별 화학물질목록 검색 자료 등
※ 업체의 MSDS, 브로셔 등은 해당되지 않음

신규화학물질 신고서 제출방법

1. 화학물질정보처리시스템(<http://kreachportal.me.go.kr>) 접속
2. 등록>소량등록 클릭

화학물질 안전관리 정보를 기업과 국민에게 소개합니다. 매뉴얼 | 담당자안내

   **화학물질정보처리시스템**

시스템소개 | **법령이행안내** | 화학물질정보 | 법·제도 | 고객지원



등록

- 등록면제
- **소량등록**
- 일반등록



사전신고



신고



공동등록
협의체가입

공지사항 FAQ + <ul style="list-style-type: none">· 기존화학물질 사전신고제도 시행 안내 2019.01.02· 화학물질 신고면제 관련 안내 2019.01.02· 화학물질정보처리시스템 서비스 중단 안내 2018.12.28· [화학물질 등록면제확인] 2018. 12. 21.(금) 유선... 2018.12.18· 등록대상기존화학물질 신규입력(후발주자 등록)에... 2018.12.18	매뉴얼 화평법자료 신청서식 + <ul style="list-style-type: none">· 등록면제 매뉴얼 2016.02.23· 개별제출 매뉴얼 2016.02.23· 선임해임 매뉴얼 2016.02.23· 소량등록 매뉴얼 2016.02.23· 정보포탈 매뉴얼 2016.01.13	많이 찾는 물질 <ol style="list-style-type: none">1 수산화 나트륨2 황산3 메틸알코올4 톨루엔5 염화 수소
---	--	--

 규제물질 지정기준 <p>유독, 허가 등의 화학 물질 지정기준 안내</p>	 시험자료 제출기준 <p>시험자료 제출기준에 대한 안내</p>	 기타 <p>선임해임신고(변경) 유해성심사 받은자의 신고</p>	 헬프데스크 <p>궁금하신 점을 안내 해 드립니다.</p>
--	--	---	--

신규화학물질 신고서 제출방법

3. 공인인증서 로그인

* 미가입자의 경우 공인인증서 회원가입 후 진행

환경부 **보고서작성지출**
(등록·보고·신고 등)

회원인증서 갱신

인증서 발급

공인인증서 갱신

인증서 재발급

인증서 관리

화학물질정보처리시스템

공동등록사전협의체가입

공인인증서 로그인

등록·신고·보고 신청을 위한 로그인

공인인증서 로그인

회원가입

공인인증서 안내

※ 최근에 공인인증서를 갱신하신분은 **회원인증서 갱신**을 눌러 공인인증서를 재등록 해주시기 바랍니다.

※ 회원가입정보 찾기를 원하시는 경우 재직증명서를 먼저 보내주시고 연락주시기 바랍니다.

(메일주소 : helpdesk@nanalsmi.com)

※ 연락처(070-8277-4359,4363,4368)

※ 공인인증서 창이 안뜨는 경우 첨부파일을 확인 후 시스템 관리자에게 문의 바랍니다.

 CrossCertWeb표준 설치삭제 가이드.pdf

[이전 로그인\(JAVA\) 방식으로 바로가기](#)

[원격지원센터 바로가기](#)

보고를 위한 회원가입

화학물질 제조수입판매 **현황보고(변경보고)** 업무만 하실 경우, 아이디 회원가입을 하시면 갱신없이 계정이용이 가능합니다.

아이디

비밀번호

로그인

회원가입

아이디 찾기

비밀번호 찾기

※제조·수입·판매 **현황보고**에 관련 문의

한강유역환경청(031-794-2851)

낙동강유역환경청(055-211-1694,1665)

금강유역환경청(042-865-0762)

영산강유역환경청(062-410-5236)

원주지방환경청(033-760-6448)

대구지방환경청(053-230-6598)

새만금지방환경청(063-238-8935,8945,8943)

한국화학물질 관리협회(02-3019-6695~8,6770,6719)

시스템문의(070-8277-4359,4363,4368)

신규화학물질 신고서 제출방법

- 4. 상단 등록메뉴 클릭>신고 클릭
- 5. 신고 신규작성 클릭

The screenshot shows the top navigation bar with the '신고' (Report) menu item highlighted in a red box. Below the navigation bar, the '신고' (Report) page is displayed. The page title is '신고' and the breadcrumb is 'H > 보고서작성재출 > 신고'. The search and filter section includes fields for '등록일자' (Registration Date) from 2018-01-03 to 2019-01-03, '결과통지일' (Notification Date) in YYYY-MM-DD format, '상태' (Status) set to '전체' (All), and input fields for '접수번호' (Receipt No.), '등록번호' (Registration No.), and '심사번호' (Review No.). There are also input fields for '화학물질명' (Chemical Name), 'CAS No.', and '상품명' (Product Name), with a '검색' (Search) button. A '소량등록 (1) 엑셀다운로드' (Small Registration (1) Excel Download) button is present. A red box highlights the '신고 신규작성' (New Report) button. Below the search section is a table with the following columns: 접수번호, 등록일자, 접수일자, 화학물질명, 등록번호, 심사번호, 상태, 결과통지일, and 비고. The table contains one row with the following values: -, -, -, d, -, -, 작성중, -, -. The page number '1' is centered at the bottom.

신규화학물질 신고서 제출방법

6. 제조 또는 수입 여부 선택

* 신청인 정보의 경우 자동 입력됨

사건신고 | 등록 | 등록면제 | 보고 | 신고 | 선임/해임신청 | 유해성심사 | My page | [로그아웃]

신고 | 소량등록 | 일반등록 | 변경등록/신고 | 개별제출 확인신청 | 척추동물 사용부동의 확인신청 | 자료제공 동의서

신고 등록신청서

☛ H > 보고서작성제출 > 신고

최종제출

목록

• 상태: 작성 중

제조 수입

• 필수 시험자료 입력현황 0%

정합성체크

저장

저장 후 다음단계

신청사할

용도 및 노출정보

☐ 보유자료

신청인 (법 제38조에 따라 선임된 자 포함)

선임된 자

* 상호(명칭)	<input type="text"/>		
* 사업자등록번호	<input type="text"/>		
* 성명(대표자)	<input type="text"/>	* 담당자 연락처	<input type="text"/>
* 담당자 성명	<input type="text"/>		
* 이메일주소	<input type="text"/>	@ <input type="text"/>	직접입력 <input type="checkbox"/>
* 소재지(사업장) 우편번호	<input type="text"/>		
* 소재지(사업장) 주소	<input type="text"/>		
* 소재지(사업장) 상세 주소	<input type="text"/>		
* 전화번호	<input type="text"/>	팩스번호	<input type="text"/>

신규화학물질 신고서 제출방법

- 7. 신청사항 작성(3페이지 “신규화학물질 신고서 작성 방법” 참고)
- 8. 저장 후 다음단계 클릭

신청사항

※ 첨부파일명이 일본어나 특수문자가 포함되면 업로드가 불가능합니다.

*① 화학물질명(총칭명)	<input type="text"/>	<input type="checkbox"/> 총칭명	검색
고유번호(CAS No. 등)	<input type="text"/>		
*② 상품명	<input type="text"/>		
* 분자식	<input type="text"/>		
구조식	<input type="checkbox"/> 불분명 사유	<input type="text"/>	
구조식 파일첨부	<input type="button" value="파일을 업로드해주세요"/>	<input type="button" value="업로드"/>	※구조식 파일을 업로드 하실 경우 저장 후, 최종제출 진행하여 주십시오.
* 순도(%)	<input type="text"/>		
확인된 불순물·부산물	* 이름	CAS No.	* 비율(%) <input type="button" value="행후가"/>
*③ 연간제조(수입) 예정량(Kg)	<input type="text"/>	Kg	
*④ 자료보호 신청 여부	<input type="checkbox"/> 해당 <input checked="" type="checkbox"/> 해당없음		
* 기업구분	대기업 <input type="button" value="v"/>		

9.분류 및 용도 작성(3페이지 “신규화학물질 신고서 작성 방법” 참고) - 행추가 클릭시 아래 그림과 같이 선택란/입력란 표시됨



신고 신규화학물질 등록신청서

☞ H > 보고서작성제출 > 신고

*최종제출 하기 위해선
신청사항 탭으로 이동해주세요

새로고침

목록

• 상태 : 작성중

미리보기

정합성체크

저장

저장 후 다음단계

• 필수 시험자료 입력현황 0%

신청사항

용도 및 노출경보

보유자료

분류

표시사항보기

*유해성 분류	유해성 분류	구분	행추가
	선택하세요. <input type="text"/>	선택하세요. <input type="text"/>	<input type="button" value="취소"/>

용도

용도분류체계	범주 및 구체적 용도	행추가
선택 <input type="text"/>	<input type="checkbox"/> 산업적/전문적 용도 <input type="text"/> <input type="checkbox"/> 소비자용도 <input type="text"/>	<input type="button" value="취소"/>

신규화학물질 신고서 제출방법

10. 첨부서류 업로드

(3페이지 “신규화학물질 신고서 작성 방법” 및 시행규칙별지 제5호의3서식 참고)

11. 수입인지 업로드

12. 저장 클릭

13. 정합성 체크 클릭

14. 저장 후 다음단계 클릭

첨부서류

※ 첨부파일명이 일본어나 특수문자가 포함되면 업로드가 불가능합니다.

화학물질의 용도와 관련한 노출 정보	파일을 업로드 해주세요	업로드
* 물질 식별정보	파일을 업로드 해주세요	업로드
화학물질 분류표시에 대한 자료	파일을 업로드 해주세요	업로드
유해성심사 면제확인 결과 통지서	파일을 업로드 해주세요	업로드
위해성에 관한 자료	파일을 업로드 해주세요	업로드
안전사용을 위한 지침	파일을 업로드 해주세요	업로드
위탁계약서 사본	파일을 업로드 해주세요	업로드

수입인지

납부하실 금액은 총 100,000 원 입니다.

추가

* 수입인지	금액	<input type="text"/>	번호	<input type="text"/>
* 수입인지 첨부	파일을 업로드 해주세요	업로드		

미리보기

정합성체크

저장

저장 후 다음단계

신규화학물질 신고서 제출방법

15-1. 보유자료가 없는 경우, 신청사항 클릭

15-2. 보유자료가 있는 경우, 작성&업로드>저장>신청사항 클릭



신고 신규화학물질 등록신청서

☞ H > 보고서작성제출 > 신고

*최종제출 하기 위해선
신청사항 탭으로 이동해주세요

새로고침

목록

• 상태 : 작성중

• 필수 시험자료 입력현황 0%

신청사항

용도 및 노출정보

보유자료

- 물리적·화학적 특성1
- 물리적·화학적 특성2
- 물리적·화학적 특성3
- 인체유해성1
- 인체유해성2
- 인체유해성3
- 환경유해성1
- 환경유해성2
- 환경유해성3
- 환경유해성4
- 고분자 자료

※ 첨부파일명이 일본어나 특수문자가
포함되면 업로드가 불가능합니다.

⑩ 물리적·화학적 특성 1

물질의 상태	보고서명 파일용 업로드 해주세요 업로드
수용해도	보고서명 파일용 업로드 해주세요 업로드
녹는점/어는점	보고서명 파일용 업로드 해주세요 업로드
끓는점	보고서명 파일용 업로드 해주세요 업로드
증기압	보고서명 파일용 업로드 해주세요 업로드

미리보기

정합성체크

저장

16. 최종제출 클릭

[사전신고](#) | [등록](#) | [등록면제](#) | [보고](#) | [신고](#) | [선임/해임신청](#) | [유해성심사](#) | [My page](#) | [이름] | [로그아웃](#)

[신고](#) | [소량등록](#) | [일반등록](#) | [변경등록/신고](#) | [개별제출 확인신청](#) | [척추동물 사용부동의 확인신청](#) | [자료제공 동의서](#)

신고 등록신청서

☛ H > 보고서작성제출 > 신고

최종제출

목록

• 상태: 작성 중 제조 수입

• 필수 시험자료 입력현황 0%

정합성체크
저장
저장 후 다음단계

신청인 (법 제38조에 따라 선임된 자 포함) 선임된 자

* 상호(명칭)	<input style="width: 90%;" type="text"/>		
* 사업자등록 번호	<input style="width: 90%;" type="text"/>		
* 성명(대표자)	<input style="width: 40%;" type="text"/>	* 담당자 연락처	<input style="width: 40%;" type="text"/>
* 담당자 성명	<input style="width: 90%;" type="text"/>		
* 이메일주소	<input style="width: 30%;" type="text"/>	@ <input style="width: 30%;" type="text"/>	직접입력 <input type="checkbox"/>
* 소재지(사업장) 우편번호	<input style="width: 90%;" type="text"/>		
* 소재지(사업장) 주소	<input style="width: 90%;" type="text"/>		
* 소재지(사업장) 상세 주소	<input style="width: 90%;" type="text"/>		
* 전화번호	<input style="width: 20%;" type="text"/>	팩스번호	<input style="width: 20%;" type="text"/>